

高雄市政府 函

地址：83001高雄市鳳山區光復路二段132號2-3樓

承辦單位：教育局人事室給與股

承辦人：黃韻如

電話：07-7995678#3150

傳真：07-7406665

電子信箱：pink0826@kcg.gov.tw

受文者：嘉義市政府

發文日期：中華民國111年2月18日

發文字號：高市府教人字第11131238100號

速別：普通件

密等及解密條件或保密期限：

附件：公教人員單身聯誼活動實施計畫及報名表 (43759485_11131238100A0C_ATTCH1.pdf)

主旨：檢送本府辦理111年「你濃我濃·虎哩幸福」公教人員單身聯誼活動計畫及報名表，請轉知並鼓勵所屬符合資格之單身同仁踴躍報名參加，請查照。

說明：

一、為擴展單身同仁社交領域，增進兩性互動及情感交流，促成良緣，藉以提升婚育率，爰訂定旨揭活動計畫。

二、本次活動規劃內容如下：

(一)辦理機關：

1、指導機關：高雄市政府

2、主辦機關：高雄市政府人事處

3、承辦機關：高雄市政府教育局、高雄市政府經濟發展局、高雄市政府勞工局、高雄市政府觀光局

(二)活動日期：111年4月16日至17日（星期六、日）2天。

(三)活動地點：高雄市美濃區、內門區、田寮區。

(四)參加人數：40人（男、女各20人），依實際報名人數調

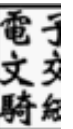

整。

(五)報名費用：女性單身公教員工每人需繳報名費新臺幣2,500元，男性單身公教員工每人需繳報名費新臺幣3,000元。

(六)參加對象：

- 1、本府暨所屬各機關學校編制內單身公教員工（以優先錄取為原則）。
- 2、行政院各部會、各縣市政府及議會、國（公）營事業機構、南部國立學校、本市立醫院等編制內單身公教員工。

三、報名日期及方式：

(一)報名日期：即日起至111年3月18日（星期五）止。

(二)報名方式：

- 1、報名人員請至高雄市政府人事處網站>訊息公告>活動訊息下載報名資料，連結網址：<http://kpd.kcg.gov.tw>。
- 2、填寫活動報名表後，報名表之電子檔請傳送至：pink0826@kcg.gov.tw信箱，另紙本報名表亦請於111年3月18日（星期五）前送至高雄市政府教育局人事室，以完成報名手續。
- 3、完成報名手續後，除親自報名者外，請致電承辦人黃小姐（07）799-5678轉3150，確認是否已收到報名資料。

四、錄取名單及繳費方式：

(一)本府對報名人員保有審查權，經審查錄取者，於111年3

月23日（星期三）下班前，將錄取名單公告於本府人事處網站>訊息公告>活動訊息，及Email至各該錄取人員信箱，請報名人員自行注意並上網查看；如未錄取者，不另行通知。

(二)經獲通知錄取之參加人員，請於111年4月1日（星期五）前繳交報名費用。

五、其他注意事項：為配合中央疫情指揮中心及本府防疫措施，宣布取消辦理本活動時，繳交之報名費用將全額退費。

六、檢附公教人員單身聯誼活動實施計畫及報名表1份。

正本：行政院各部會行處署、第四類發行(高雄市政府人事處、高雄市政府經濟發展局、高雄市政府勞工局、高雄市政府觀光局、高雄市政府教育局除外)、各縣市政府(含各直轄市及金門、連江兩縣)(高雄市政府除外)、各縣市議會、國立高雄師範大學、國立中山大學、國立高雄大學、國立高雄科技大學、國立高雄餐旅大學、國立鳳山高級中學、國立岡山高級中學、國立旗美高級中學、國立鳳新高級中學、國立中山大學附屬國光高級中學、國立高雄師範大學附屬高級中學、國立旗山高級農工職業學校、國立岡山高級農工職業學校、國立鳳山高級商工職業學校、衛生福利部臺南醫院、衛生福利部新營醫院、衛生福利部屏東醫院、國立成功大學醫學院附設醫院、高雄榮民總醫院、中國鋼鐵股份有限公司、台灣中油股份有限公司、台灣電力股份有限公司高雄區營業處、台灣糖業公司高雄廠、交通部臺灣鐵路管理局、中華電信股份有限公司

副本：高雄市政府人事處(給與科)、高雄市政府經濟發展局、高雄市政府勞工局、高雄市政府觀光局、高雄市政府教育局(紙本)

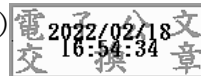

高雄市政府 111 年「你濃我濃·虎哩幸福」 公教人員單身聯誼活動計畫

一、依據：高雄市政府所屬各機關學校員工文康活動實施要點。

二、目的：為擴展公教單身同仁社交領域，提倡正當休閒活動，增進兩性互動及情感交流，促成良緣，提升婚育率，爰訂定本活動計畫。

三、辦理機關：

(一) 指導機關：高雄市政府

(二) 主辦機關：高雄市政府人事處

(三) 承辦機關：高雄市政府教育局、高雄市政府經濟發展局、高雄市政府勞工局、高雄市政府觀光局

四、參加對象：

(一) 本府暨所屬各機關學校編制內單身公教員工(以優先錄取為原則)。

(二) 行政院各部會、各縣市政府及議會、國(公)營事業機構、南部國立學校、本市立醫院等編制內單身公教員工。

五、活動日期、地點、參加人數及費用：

(一) 活動日期：111 年 4 月 16 日至 17 日(星期六、日)2 天

(二) 活動地點：高雄市美濃區、田寮區、岡山區

(三) 報到地點：高雄市立鳳山行政中心(郵局旁)

(四) 參加人數：40 人(男、女各 20 人)，依實際報名人數調整

(五) 報名費用：女性單身公教員工每人需繳報名費新臺幣 2,500 元，男性單身公教員工每人需繳報名費新臺幣 3,000 元。

六、活動行程與內容：

111 年 4 月 16 日(星期六)

時 間	活動名稱	活動內容	備註
08:00~08:30	領取通往幸福的鑰匙	報到 領取精美小禮物	高雄市鳳山行政 中心(郵局)
08:30~09:30	千里來相會	車上團康	啟動幸福巴士
09:30~15:20	客家鄉土體驗活動	擂茶、搗粢粑、石磨 粄條、許願杯墊敲 染、生態/農務等多項 有趣客家童玩體驗	美濃客家庄
	客家風味餐	控土窯 DIY 體驗	
15:20~15:30	轉眼遇見你/妳	車上團康	啟動幸福巴士
15:30~17:20	單車漫漫遊美濃	中正湖、東門城樓、 庄頭伯公、冰城、水 橋等多項著名景點	美濃
17:20~17:30	轉眼遇見你/妳	車上團康	啟動幸福巴士
17:30~19:00	晚宴~美味佳餚	味蕾驚享受	阿香的廚房
19:00~19:30	轉眼遇見你/妳	車上團康	啟動幸福巴士
19:30~20:00	幸福來敲門	配置房間/放行李	內門至善會館
20:00~22:00	再一次認識你/妳	聯誼活動	
22:00~	進入曼妙夢鄉~	漫(夜)遊-星光夜語	

111 年 4 月 17 日(星期日)

時 間	活動名稱	活動內容	備註
07:00~07:30	晨喚	起床梳洗	內門至善會館
07:30~08:30	清新~道地早膳	自助式早餐	
08:30~08:40	退房	整理行李、梳洗	
08:40~09:00	轉眼遇見你/妳	車上團康	啟動幸福巴士
09:00~10:30	相伴漫遊月世界	探索自然奇景	月世界地景公園
10:30~10:45	轉眼遇見你/妳	車上團康	啟動幸福巴士
10:45~11:15	共享文化藝術之美	海底龍宮美談	石頭廟(點心)

11：20~11：30	轉眼遇見你/妳	車上團康	啟動幸福巴士
11：30~13：30	特色~午餐饗宴	土雞風味餐	崗山園景觀餐廳
13：30~14：30	緣來就是你/妳	福神邱比特	
14：30~15：30	浪漫步行天空廊道	俯瞰美景新地標	崗山之眼
15：30~16：00	打開心扉邁向幸福	甜蜜午茶時光	
16：30~17:30	快樂賦歸	再續前緣	高雄市鳳山行政中心(郵局)

七、報名日期及方式：

(一) 報名日期：即日起至 111 年 3 月 18 日(星期五)止

(二) 報名方式：

1. 報名人員請至高雄市政府人事處網站>訊息公告>活動訊息下載報名資料，連結網址：<http://kpd.kcg.gov.tw>。
2. 再按「列印資料」，資料列印出來，檢視無誤後，請黏貼下列資料：
 - (1) 最近 6 個月內之兩吋照片。
 - (2) 身分證正反面影本。
 - (3) 機關識別證正反面影本。
3. 報名表之電子檔請傳送至：pink0826@kcg.gov.tw 信箱，另紙本報名表亦請於 111 年 3 月 18 日(星期五)前以郵寄(郵戳為憑)、公文交換、親自或委託他人等方式，送至高雄市政府教育局人事室(地址：830 高雄市鳳山區光復路二段 132 號 3 樓)，以完成報名手續。
4. 完成報名手續後，除親自報名者外，請致電承辦人黃小姐(07)799-5678 轉 3150，確認是否已收到報名資料。

八、錄取名單及繳費方式：

- (一) 本府對報名人員保有審查權，經審查錄取者，於 111 年 3 月 23 日(星期三)下班前，將錄取名單(以隱藏部分名字方式，例如：陳大明/陳○明)公告於本府人事處網站>訊息公告>活動訊息，及 Email 至各該錄取人員信箱，請報名人員自行注意並上網查看；如未錄取者，不另行通知。
- (二) 經獲通知錄取之參加人員，請於 111 年 4 月 1 日(星期五)前繳交報名費用，女性單身公教員工每人新台幣 2,500 元、男性單身公教員工每人新台幣 3,000 元，並一律匯款至以下指定帳戶，至臨櫃匯款時請先於匯款單上加註「聯誼活動及錄取人員姓名(例如：聯誼活動 陳大明)」，並將收據傳真或掃描、拍照傳送至：pink0826@kcg.gov.tw 信箱，以利核對

繳費情形（繳費收據於活動報到時發給）：

匯款銀行：高雄銀行公庫部(0161028)

戶名：高雄市政府教育局保管金專戶

匯款帳號：102103060548

傳真：07-7406665

（註：本活動**不受理** ATM 轉帳、現金繳費）

（三）未如期繳費者視同放棄，不另行催繳，由承辦單位逕行通知候補人員依序遞補。

（四）參加人員繳費後，除特殊原因致無法出席者，須於 111 年 4 月 8 日（星期五）中午 12 時前告知承辦單位黃小姐(07)799-5678 轉 3150，逾期告知者，所繳費用不予退還，亦不得私自覓人代理參加。

九、其他注意事項：

（一）參加聯誼活動者個人資料，應確實遵守電腦處理及個人資料保護法，不得洩漏或供其他使用。

（二）參加人員活動期間應確實遵守相關規定，並全程參與本活動，不得藉故缺席或任意脫隊，違者列入登記，爾後不再受理報名。

（三）本次活動，參加人員務必攜帶身分證、小黃卡或健保卡、健康聲明書俾利查驗。

（四）本活動含戶外活動，請自行備妥防曬乳或防蚊液，穿著輕便休閒服裝、運動鞋，女性參加者切勿穿著洋裝、高跟鞋；另為響應環保政策，請自行攜帶環保杯具。

（五）特別提醒：本活動因需進出廟宇及騎乘腳踏車，如因宗教信仰無法配合或無法騎乘腳踏車者，請勿報名。

（六）本活動另核給公教人員環境教育時數 8 小時。

十、有關新型冠狀病毒肺炎（COVID-19）防疫因應措施：

（一）錄取參加者，一律須填寫「健康聲明書」，若有一項符合或未勾選及誠實填答聲明者，將無法參加該次活動。

（二）為保障參加者權益，活動當日均需配戴口罩、量體溫、酒精消毒等事項，並於活動當日報到時量測額溫，量測 3 次均超過 37 度，將無法參加活動。

（三）因應中央疫情指揮中心及本府防疫措施，若暫停或延後辦理本活動時，將另行以電話及電子郵件通知；取消辦理本活動時報名費用將全額退費。

十一、本實施計畫如有未盡事宜，得由主辦單位隨時補充修正之。

**高雄市政府 111 年「你濃我濃·虎哩幸福」
 公教人員單身聯誼活動報名表**

填表日期：111 年 月 日

★本人已於 年 月 日完整接種第 劑 COVID-19 疫苗

請張貼 6 個月以內 之 2 吋照片 電子檔請附照片	姓名：	現任職稱：	身高：	體重：
	身分證統一編號：	性別： <input type="checkbox"/> 女 <input type="checkbox"/> 男		
	出生日期： 年 月 日 (實)歲：	膳食： <input type="checkbox"/> 葷 <input type="checkbox"/> 素		
	最高學歷： <input type="checkbox"/> 博士 <input type="checkbox"/> 碩士 <input type="checkbox"/> 大學 <input type="checkbox"/> 專科 <input type="checkbox"/> 其他()	畢業學校： 學 校 系(所)畢業		是否曾有婚姻狀態： 否 <input type="checkbox"/> 是 <input type="checkbox"/>

緊急聯絡人： 關係： 緊急聯絡電話：

服務機關： 機關地址：
 聯絡電話：(公) (家) 手 機：
 現居地址：
 電子信箱：

◎本欄參加者請務必填寫清楚，以便聯繫。

身分證正面影本乙份，黏貼此處 身分證正面	身分證反面影本乙份，黏貼此處 身分證反面
--------------------------------	--------------------------------

機關識別證正面影本乙份，請浮貼此處 機關識別證正面	機關識別證反面影本乙份，請浮貼此處 機關識別證反面
-------------------------------------	-------------------------------------

備註：

1. 報名人員請至高雄市政府人事處網站> 訊息公告> 活動訊息下載報名資料，連結網址：
<http://kpd.kcg.gov.tw>。
2. 資料填寫完畢列印出來，檢視無誤後，請黏貼下列資料：
 (1) 最近 6 個月內之兩吋照片。(2) 身分證正反面影本。(3) 機關識別證正反面影本。
3. 將紙本資料於 111 年 3 月 18 日(五)前以郵寄、公文交換、親自或委託他人送至(高雄市政府教育局人事室，地址：高雄市鳳山區光復路二段 132 號 3 樓)完成報名手續，俾利查驗。(承辦單位聯絡電話：07-7995678 轉 3150，聯絡人：黃韻如)
4. 錄取名單經高雄市政府教育局確認後，於 111 年 3 月 23 日(三)公告(本府人事處網站、教育局網站)並以電子郵件通知繳費，未列入錄取名單者，不另行通知，敬請見諒。
5. 報名資料僅供本次活動使用，並遵照個人資料保護法相關規定辦理，本報名表各項資料請由參加者本人確實填寫，偽造身分資料而報名者，一經查獲依法究辦。

高雄市政府教育局 111 年公教人員單身聯誼活動

健康聲明書

因應「新型冠狀病毒肺炎 (COVID-19)」防疫，參與本活動請務必配戴口罩、勤洗手、測量體溫，以保障您及所有參與活動人員的健康與安全，參與活動後如有任何不適請立即主動通報，感謝您的配合。

一、本人已於____年____月____日完整接種第_____劑 COVID-19 疫苗

二、個人旅遊史、接觸史

1. 過去 14 天內，是否有發燒或出現呼吸道感染症狀(如咳嗽、胸悶胸痛、呼吸困難、味覺及嗅覺喪失、腹瀉、肺炎…等)?

否

是 症狀：_____

2. 過去 14 天內，是否曾出國(含入境、過境或轉機)?

否

是 地點：_____ 返臺日期：_____

3. 過去 14 天內，本人或家人是否曾接受中央流行疫情指揮中心規定之「居家檢疫」、「居家隔離」、「自主健康管理」等措施?

否

是 ○本人○家人 措施：_____

4. 過去 14 天內，是否曾接觸過新型冠狀病毒肺炎之「確診者個案當事人」或「居家檢疫者」或「居家隔離者」?

否

是 地點：_____

三、上述有勾選“是”的選項者，為維護安全的單身聯誼活動品質，恕無法參與此活動，並請配合衛生單位進行防疫相關措施。

報名者確認簽名處：_____ (本人) 日期：_____